výkres veřejně prospěšných staveb, opatření a asanací

ÚZEMNÍHO PLÁNU Kunžak
po změnách č. 1, 2, 3, 4, 5, 7
a rozsudku č. j. 51 A 34/2021-141
Krajského soudu v Českých Budějovicích

Legenda

- správní území obce
- vymezení veřejně prospěšných staveb a veřejně prospěšných opatření, pro které lze práva k pozemkům a stavbám vyvlastnit
- vymezení veřejně prospěšných staveb a veřejných prostranství, pro které uplatní předkupní právo

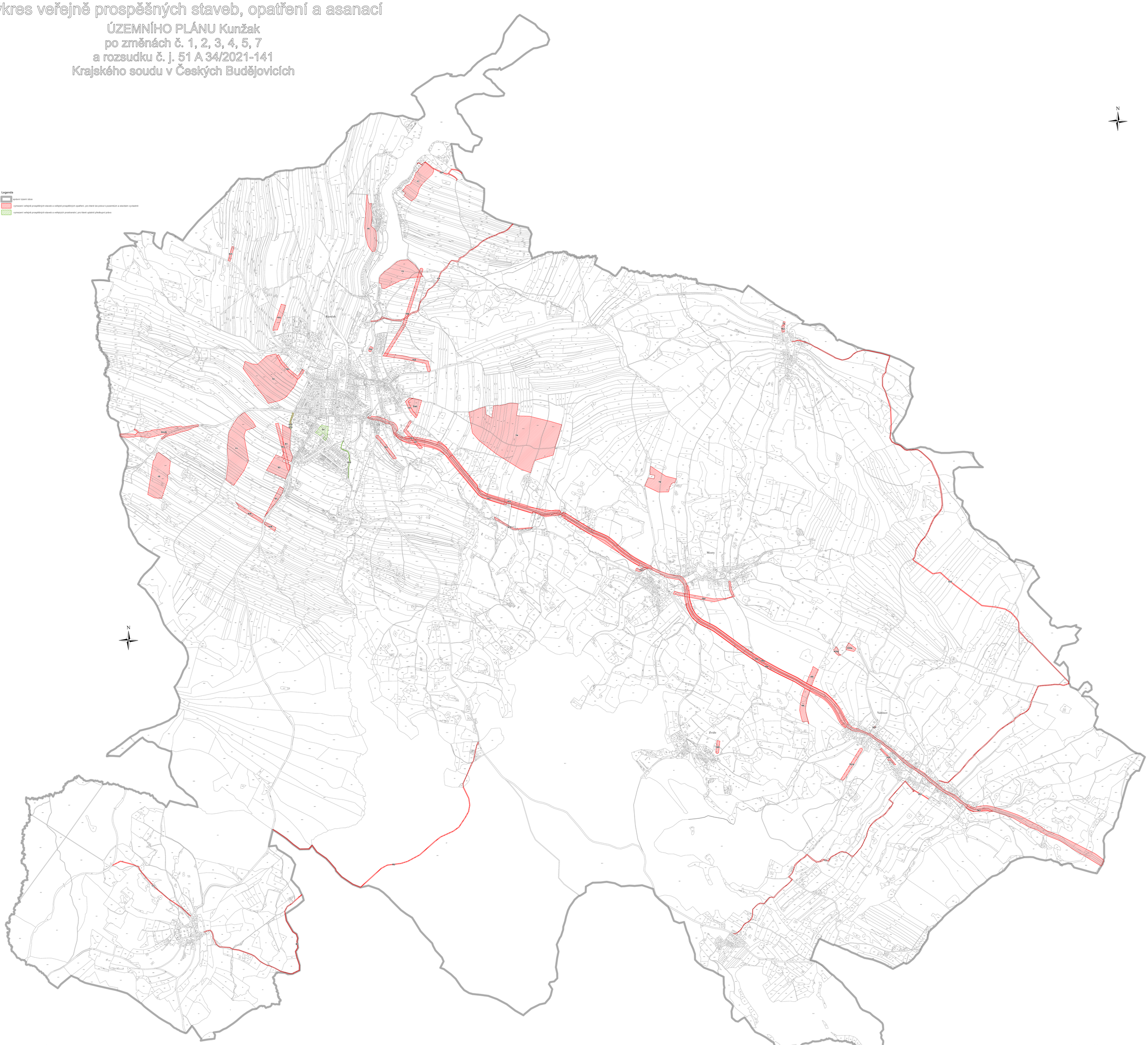

výkres veřejně prospěšných staveb, opatření a asanací
ÚZEMNÍHO PLÁNU Kunžak
po změnách č. 1, 2, 3, 4, 5, 7
a rozsudku č. j. 51 A 34/2021-141
Krajského soudu v Českých Budějovicích

Záznam o účinnosti

opatření podle § 43 odst. 4 stavebního zákona	podpis oprávněné úřední osoby
Zastupitelstvo obce Kunžak	datum nabytí účinnosti opatření podle § 43 odst. 4 stavebního zákona
opatření podle § 43 odst. 4 stavebního zákona byl vydán na základě usnesení **Zastupitelstva obce Kunžak** ze dne **12.12.2019**, kterým byly vydány **Změny č. 1 Územního plánu Kunžak**, a nabývá platnosti ...	otisk úředního razítka příslušné obce

0 50 100 200 300 400 500 m
měřítko 1:5 000

výkres veřejně prospěšných staveb, opatření a asanací
ÚZEMNÍHO PLÁNU Kunžak
po změnách č. 1, 2, 3, 4, 5, 7
a rozsudku č. j. 51 A 34/2021-141
Krajského soudu v Českých Budějovicích

Záznam o účinnosti

opatření podle § 43 odst. 4 stavebního zákona	podpis oprávněné úřední osoby
Zastupitelstvo obce Kunžak	datum nabytí účinnosti opatření podle § 43 odst. 4 stavebního zákona
opatření podle § 43 odst. 4 stavebního zákona byl vydán na základě usnesení **Zastupitelstva obce Kunžak** ze dne **12.12.2019**, kterým byly vydány **Změny č. 1 Územního plánu Kunžak**, a nabývá platnosti ...	otisk úředního razítka příslušné obce
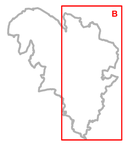
0 50 100 200 300 400 500 m
měřítko 1:5 000